

Manual de Instalação do PBM VIDALINK

1. Descompacte o arquivo ZIP, em qualquer pasta de fácil localização
2. Dentro da pasta criada, execute o arquivo **Setup.bat**.
3. Caso apareça a mensagem “Cannot open file “c:\windows\services”, faça: acesse o diretório c:\windows e de um localizar para o arquivo **services** (dependendo do Sistema Operacional ele pode estar em diferentes pastas, no XP ele se encontra em \Windows\system32\drivers\etc). Copie o arquivo e cole-o na pasta \Windows
4. Juntamente com o autorizador é instalado o Interbase e o gerenciador Vidalink (VdlnkPDV), que é responsável por fazer a comunicação com o SoftPharma através de arquivos de envio e resposta.
5. ***Observação: Todo e qualquer problema com relação ao Autorizador Vidalink, tanto na instalação ou execução do programa, é de total responsabilidade da Vidalink. Após a instalação, o autorizador Vidalink já está em modo de teste.***
6. Ele cria 3 ícones na área de trabalho:
 - a. Autorizador Vidalink
 - b. VdlnkPDV
 - c. Ajuda - Autorizador Vidalink
7. Após a instalação, **OBRIGATORIAMENTE REINICIE O SISTEMA**, quando ele pedir.
8. Abra o arquivo VdlnkPDV, ele irá abrir o ícone perto do relógio. Clique no mesmo com o botão direito do mouse e vá em **Configurações**. Na senha informe **kyz**, e vai em **OK**. Ele abrirá uma tela, verifique se a mesma esta da forma abaixo, caso não esteja, configure-a igual:

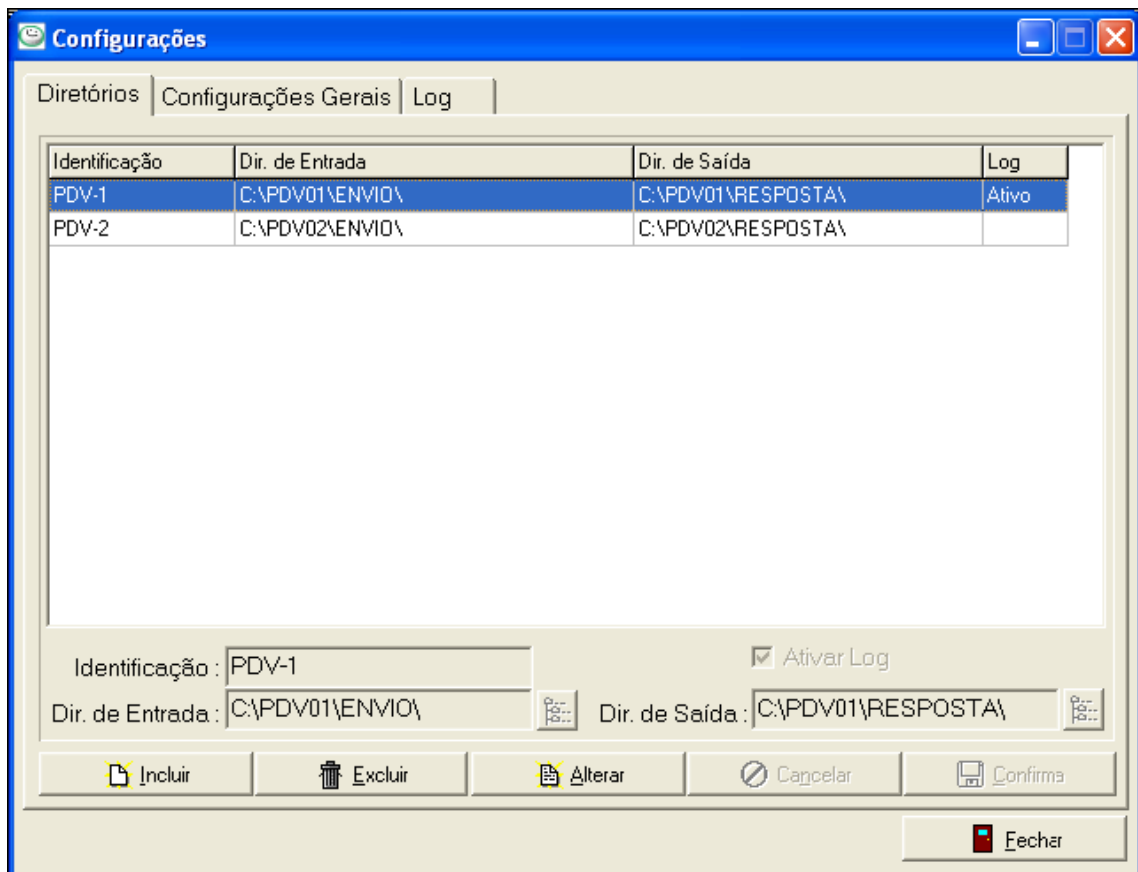

9. Após isso crie as pastas de acordo com a identificação acima e dos deixe compartilhados:
 - a) \PDV01\ENVIO
 - b) \PDV01\RESPOSTA
 - c) \PDV02\ENVIO
 - d) \PDV02\RESPOSTA

10. Na pasta softpharma crie o arquivo **vidalink.ini** com o seguinte conteúdo:

```
[Configuracao]
Diretorio_Env=c:\PDV01\ENVIO\
Diretorio_Resp=c:\PDV01\RESPOSTA\
```

11. No caso do autorizador estar instalado em outra máquina no arquivo **vidalink.ini** colocar **\\nome_maquina\compartilhamento\ENVIO** e **\\nome_maquina\compartilhamento\RESPOSTA**

12. Cada produto a ser inserido na venda no Autorizador Vidalink é consultado o preço do produto no SoftPharma. Esta consulta é feita da seguinte forma:
 - a. O Autorizador Vidalink chama um executável (ConsProduto.exe) passando como parâmetro o código de barras do produto a ser consultado, ou seja, ConsProduto.exe 7896026300988;
 - b. O executável ConsProduto.exe conecta à base SoftPharma, consulta o produto requerido e retorna a resposta em um arquivo texto, localizado em \comunica\ResConsProduto.txt;

c. O Autorizador Vidalink lê o txt gerado e obtém o preço do produto.

13. Para que haja esta comunicação, configurar o Autorizador Vidalink da seguinte forma:

- a) Antes de executar o “Autorizador Vidalink”, verifique se o arquivo “services” esta dentro do diretório “c:\windows”. Caso não esteja execute o passo 3, dos Procedimentos (2.1 Procedimentos)
- b) No autorizador (Desktop do Windows (link “Autorizador Vidalink”)) clique no menu Administração e escolha a opção Configurações do Sistema;
- c) A principio ao executar o programa “Autorizador Vidalink” o mesmo demorou em torno de 15 a 20 minutos na primeira vez do dia, demonstrando um travamento no PC, pois ele estará atualizando os dados dos convênios. Qualquer coisa entre em contato com a VidaLink.
- d) A senha de acesso é “kyz”, usuário MASTER;
- e) Ele abrirá a seguinte tela pedindo CNPJ do estabelecimento (Caso ele não abra esta tela, vá no menu **Administração** □ **Configuração do sistema**). O CNPJ tem que ser colocado senão ele não deixa abrir o sistema. Esta e uma tela de teste, demonstrando como deverá ser as configurações e a pasta da impressora.

Configurações do Sistema

Interface do Sistema | Auto-Atualização | Leitor de Código de Barras | Eventos
Configurações Gerais | Comunicação | Banco de Dados | Agendador de Tarefas

CNPJ (Estabelecimento) : 33.431.859/0000-00

Nome Farmácia : teste

UF default do Médico : PR

Exibir imagens no fundo da tela : Sim

Iniciar ao ligar o computador : Não

Configuração de impressão para Autorização

Impressora : \\RH\hp LaserJet 1000

X F9 - C Cancelar ✓ F12 - Ok

- f) Depois vá ao campo na guia **Interface do Sistema** e na guia interna **Campos do Sistema** deixar a configuração como mostrado abaixo.

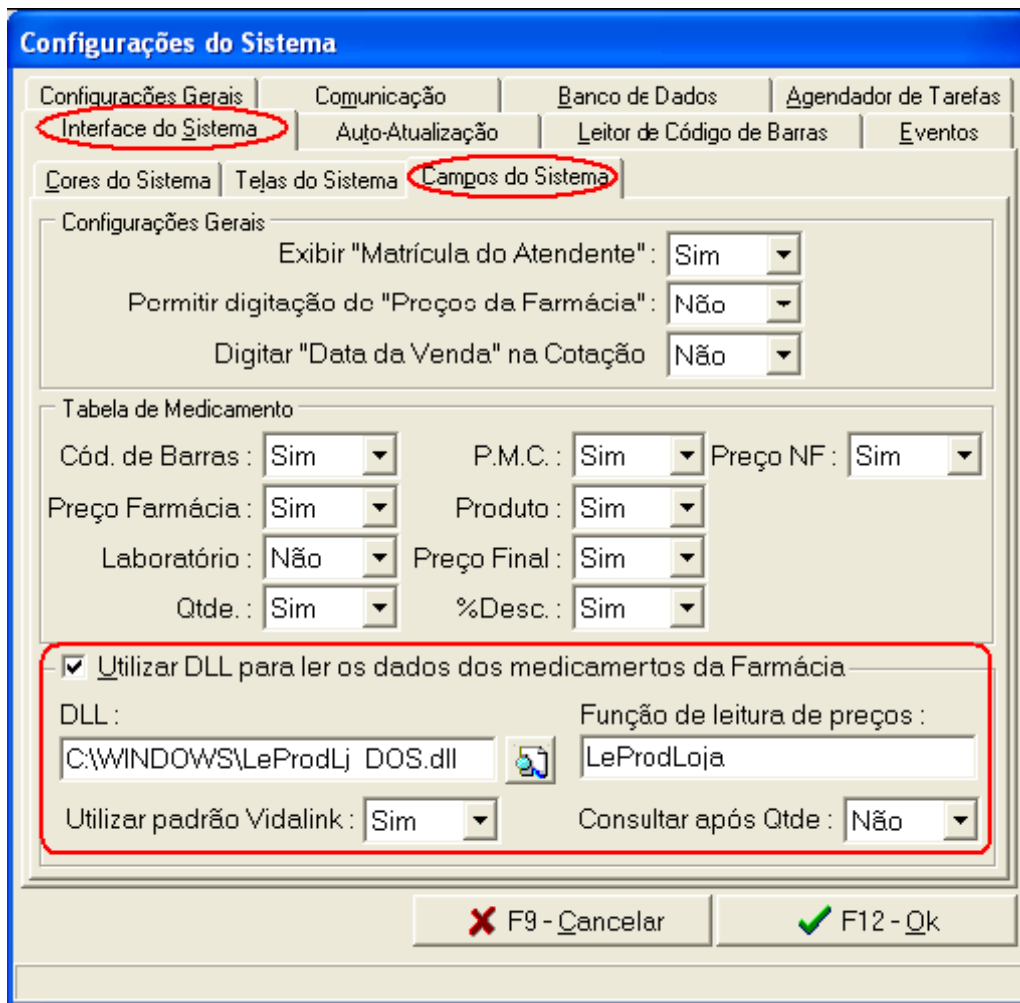

14. No diretório do Windows (C:\Windows, C:\WinNT, etc.) criar um arquivo chamado **LeProdLj_DOS.ini** (se não existir) com o seguinte conteúdo:
[Application]
Appl_File_Name=C:\Arquivos de Programas\SoftPharma\ConsProduto.exe
Appl_Path_DB=
Return_File_Name=C:\Arquivos de Programas\SoftPharma\comunica\ResConsProduto.txt
Add_Param=
15. Após isto, reinicie o Autorizador Vidalink para carregar as configurações do arquivo ini acima.
16. Ao abrir o Programa ele irá abrir a tela abaixo. Para inicializar a venda tecle **F2** no teclado ou clique no botão **F2-Venda**.

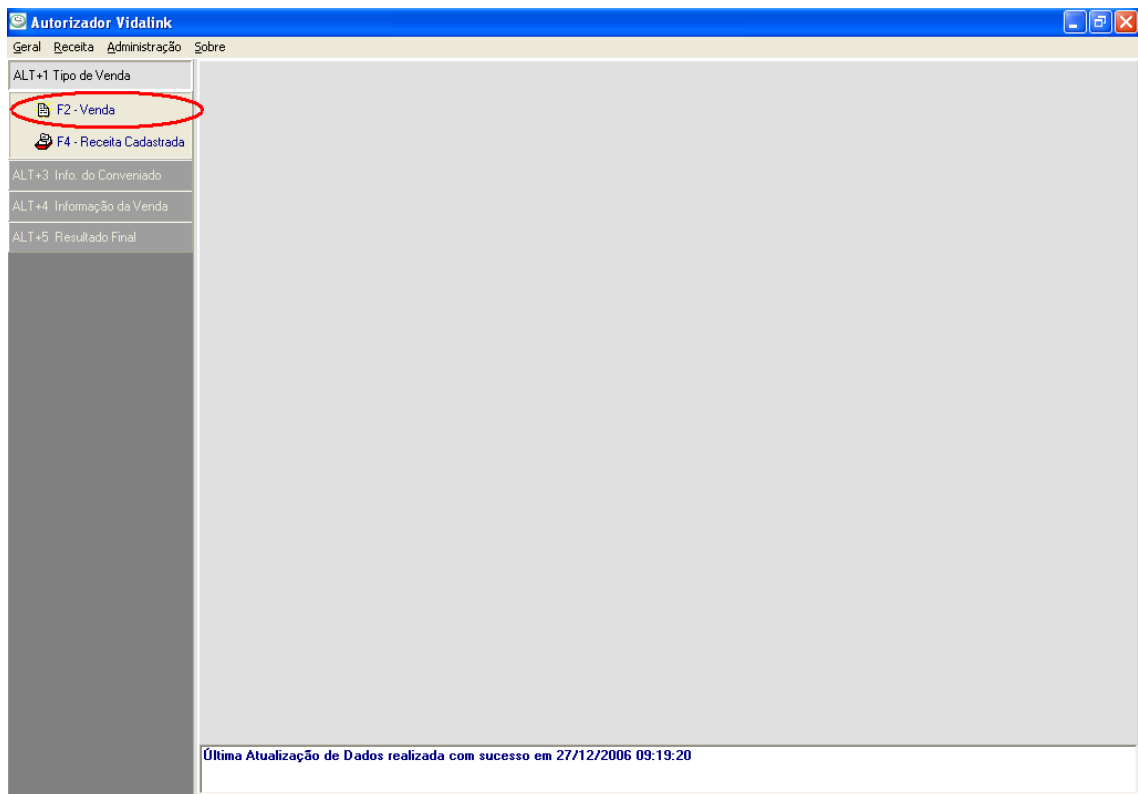

17. Ao fazer isto, ele irá abrir uma tela pedindo o número de matrícula do atendente. Como teste pode-se informar qualquer numero

18. Na tela que se segue abaixo, serão informados o nome do convênio e número do cartão do cliente. Para testes escolher o convênio **Treinamento VidaLink**, e o número do cartão será informado na tela central do programa do VidaLink. Existe dois testes o FPGVL (Cartão à vista) e o FPGCONV (Cartão Convênio)

Autorizador Vidalink

Gerar Receita Administração Sobre

ALT+1 Tipo de Venda
ALT+3 Info. do Convênio
ALT+4 Informação da Venda
ALT+5 Resultado Final

Pré-Autorização :

Convênio : N° Cartão
 TREINAMENTO VIDALINK **FPGCONV**

F11 - Voltar F12 - Avançar

Atenção - Atenção - Atenção - Atenção - Atenção - Atenção - Atenção - Atenção

Área exclusiva de treinamento Vidalink
Utilize este nº de cartão para treinamento: FPGVL

Atenção - Atenção - Atenção - Atenção - Atenção - Atenção - Atenção - Atenção

Use ALT+SETAS para selecionar o convênio.
 Pressione ENTER ou ESC para mudar de campo.

19. A tela a seguir ele irá pedir os itens para a venda, juntamente com o CRM do Médico, e outras informações. Ele apenas aceitará o código de barras, ou seja, números. Caso digite letras ou qualquer outro que não seja número o programa da VidaLink não aceita. Ao digitar o código de barras, ele irá conectar automaticamente com a base de dados dos Softpharma, informando o produto e o valor do mesmo. Nesta tela deve-se informar o CRM ou o CRO, dependendo da receita, e o estado do mesmo.

Autorizador Vidalink

Gerar Receita Administração Sobre

ALT+1 Tipo de Venda
ALT+3 Info. do Convênio
ALT+4 Informação da Venda
ALT+5 Resultado Final

Pré-Autorização :

Cód. de Barras	Qtde	Qtde (diária)	PMC	Preço Farmácia
7896382701726	1	1	R\$ 26,94	R\$ 26,94

Conselho Regional	CRM - Médico	UF	Data Receita (dd/mm/aaaa)
Medicina	45123	PR	27/12/2006

Produto	Qtde.	Médico	Data Receita
* KEFLEX 1 GR C/4 DRG	1	M-45123/PR	

F2 - Gravar F3 - Remove
 F6 - Cotação F9 - Cancelar F11 - Voltar F12 - Avançar

Grave ou remova sua seleção usando as teclas F2 ou F3.
 Pressione ENTER ou ESC para mudar de campo.

20. Ao concluir pressione no teclado **F2** ou aperte o botão **F2-Gravar**. Feito isto ele irá adicionar o medicamento na tela do meio e mudará o *status* da barra de ferramentas, permitindo a inserção de novos produtos.

Pré-Autorização :

Cód. de Barras	Qtde	Qtde (diária)	PMC	Preço Farmácia
7896382701726	KEFLEX 1 GR C/4 DRG	1	1	R\$ 26,94

Conselho Regional: Medicina | CRM - Médico: 45123 | UF: PR | Data Receita (dd/mm/aaaa): 27/12/2006

Produto	Qtde.	Médico	Data Receita
KEFLEX 1 GR C/4 DRG	1	M-45123/PR	27/12/2006

F2 - Novo Item | F3 - Remove | F6 - Cotação | F9 - Cancelar | F11 - Voltar | F12 - Avançar

Grave ou remova sua seleção usando as teclas F2 ou F3. Pressione ENTER ou ESC para mudar de campo.

21. Ao finalizar a venda pressione o botão **F6** no teclado ou clique no botão **F6-Cotação**. Ele irá consultar as regras da VidaLink e poderá aparecer as seguintes telas

Mensagens do Autorizador Independente

Número do cartão é válido.

Medicamento 7896382700323 KEFLEX 500 MG DRG CX C/BL X 8
Medicamento autorizado.

F12 - Avançar

Mensagens do Autorizador Independente

Número do cartão é válido.

Mensagem do Medicamento 7896241216323 ECASIL 500 MG COM CX C/20
Medicamento não tem desconto

F12 - Avançar

Neste caso ele aceitou a venda e irá continuar com o processo, a única diferença entre estas janelas seria que o medicamento recebeu ou não o desconto. Ou poderá aparecer a janela a seguir:



Quando o cartão digitado não foi encontrado na base dados da VidaLink. Neste caso deve-se fazer a venda com outro número de cartão.

22. Feito a operação descrita acima, clique no botão **F12-Avançar**, ou pressione **F12** no teclado e ele aparecerá a seguinte tela, na qual estará mostrando o início da **pré-venda**.

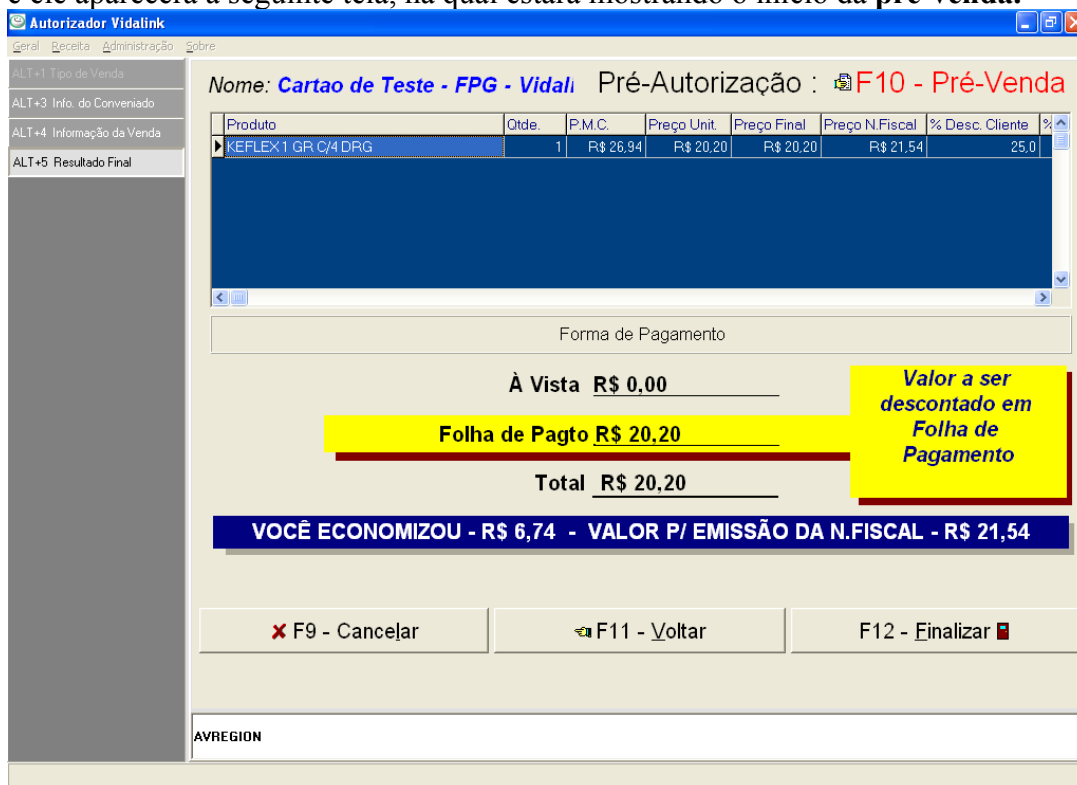

23. Pressione F10 no teclado, ou clique no botão F10-Pré-venda e caso a venda esteja correta confirma a operação da intenção de compra. Ele surgirá na tela a seguir o número da pré-autorização que deverá ser informado no *Softpharma*. Feito isso pressione F12 no teclado ou clique no botão F12-Finalizar.

Autorizador Vidalink

Nome: **Cartao de Teste - FPG - Vidal** Pré-Autorização **612 274 875 0**

Produto	Qtde.	P.M.C.	Preço Unit.	Preço Final	Preço N.Fiscal	% Desc. Cliente
▶ KEFLEX 1 GR C/4 DRG	1	R\$ 26,94	R\$ 20,20	R\$ 20,20	R\$ 21,54	25,0

Forma de Pagamento

À Vista **R\$ 0,00**

Folha de Pagto R\$ 20,20

Total **R\$ 20,20**

Valor a ser descontado em Folha de Pagamento

VOCÊ ECONOMIZOU - R\$ 6,74 - VALOR P/ EMISSÃO DA N.FISCAL - R\$ 21,54

✘ F9 - Cancelar ⏪ F11 - Voltar F12 - Finalizar

AVREGION

24. Na Impressora fiscal deve estar cadastrada a forma de pagamento 'VIDALINK' (Cartão FPGVL) e a forma de pagamento 'CONVÊNIO' (Cartão FPGCONV) . E no sistema Softpharma também deve estar cadastradas estas formas de pagamento como “À vista” (FPGVL) e “À Prazo” (FPGCONV), e com o mesmo número indexador.

OBS: A forma de pagamento 'CONVÊNIO' tem que ser do tipo que aceita “entrada na venda”.

25. Preencha as informações de clientes, vendedor. A FORMA DE PAGAMENTO DEVE SER A QUE O SISTEMA UTILIZA NORMALMENTE, ou “À vista” ou “à Prazo” E NÃO DEVERÁ SER UTILIZADAS AS FORMAS CADASTRADAS NO SISTEMA.